

MÁQUINA DE PELÍCULAS UNIVERSAL

Manual de Instalacão

Customic



PELÍCULA
UNIVERSAL

O que vem nesta caixa

Máquina Customic



Caixa de Ferramentas



1 Porta lâminas



2 Lâminas

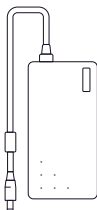

1 Fonte

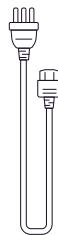

1 Cabo



1 Chave de fenda

Kit de aplicação



Mouse Pad



x200

200 Adesivos de
remoção de poeira

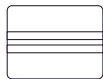

3 Espátulas



3 Spray limpa telas
60 ml



3 Flanelas

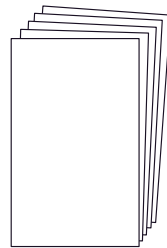

5 Filmes

Aparência e Funções

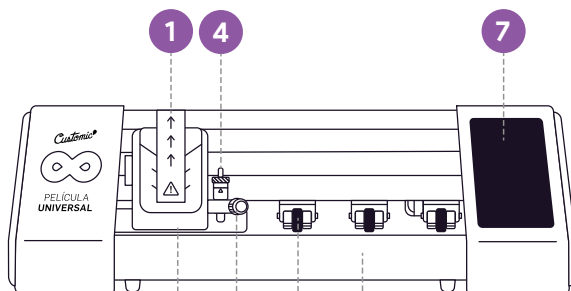

- 1 Trava de segurança
- 2 Carro de impressão
- 3 Parafuso trava-lâmina
- 4 Lâmina de corte
- 5 Roletes de movimentação
- 6 Sensor de filme
- 7 Painel touch screen
- 8 Botão liga e desliga
- 9 Trava dos roletes
- 10 Entrada para cabo de rede
- 11 Entrada para cabo USB-B
- 12 Entrada para fonte de energia

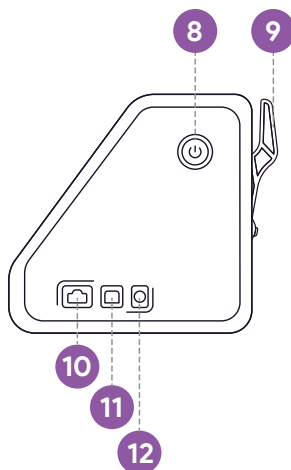

Como montar

- 1 Remova a máquina de dentro da caixa.

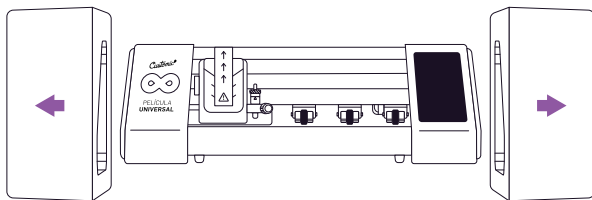

- 2 Separe a caixa de ferramentas e a caixa do Kit de Aplicação.

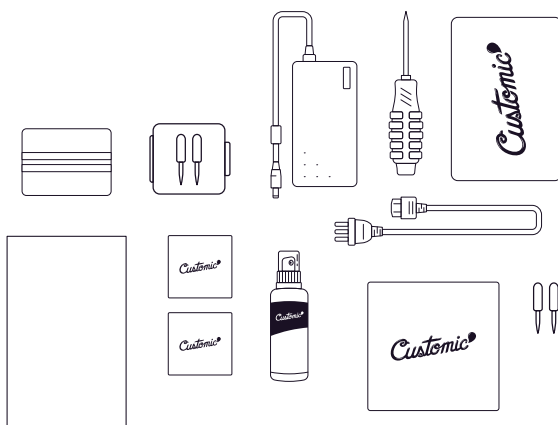

- 3** Retire o parafuso de proteção indicado pelo adesivo (use a chave que vem na caixa de ferramentas)

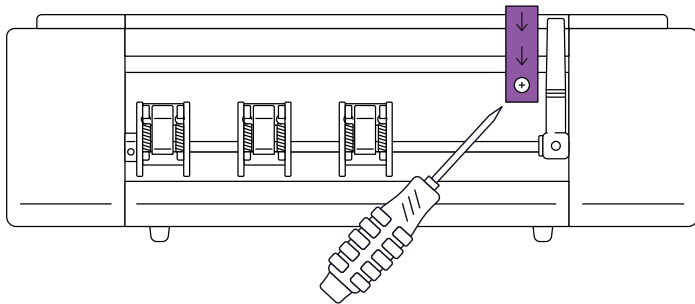

- 4** Puxe a alavanca traseira para baixo até travar e retire as peças de suporte, depois levante a alavanca

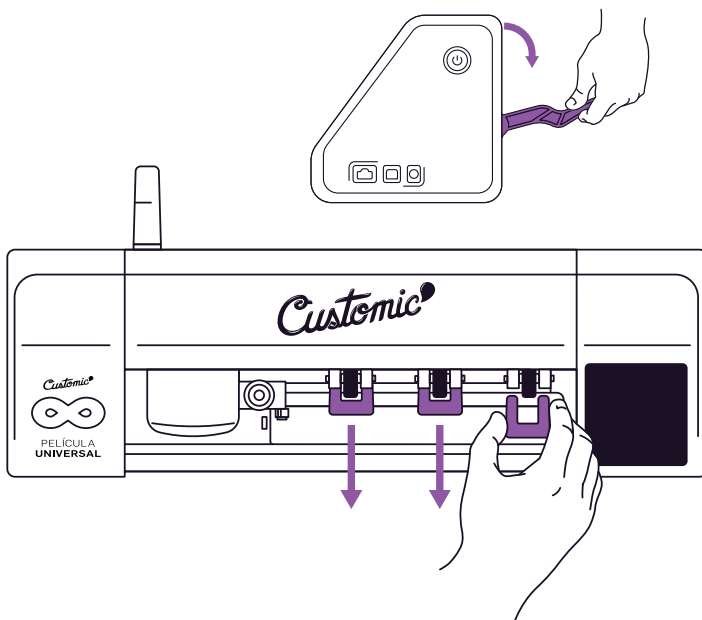

5

Conecte o cabo de energia na máquina, ligue o cabo de fonte na tomada e pressione o botão de ligar por 3 segundos.

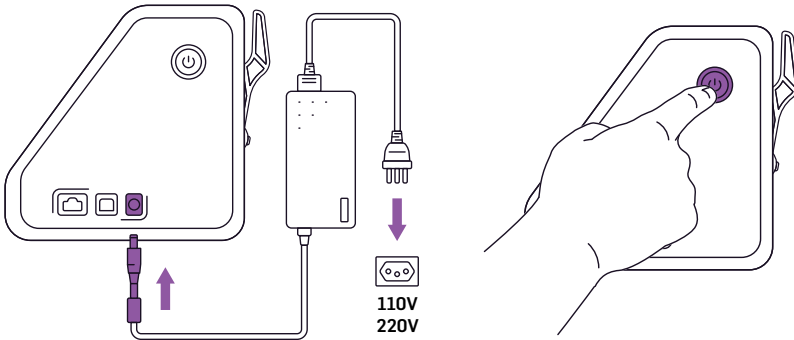

6

Com a interface ligada, configure a conexão wi-fi na máquina. Selecione o nome e senha da rede para entrar na interface de uso da máquina.

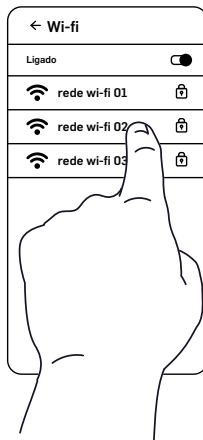

Especificações técnicas

Painel touch screen	Tela de 5"HD Colorida
Entrada	100-240V, 1.5A50-60Hz
Saída	24V 2A DC
Potência	60W
Dimensões	530x220x174mm
Peso	6 kg

Customic

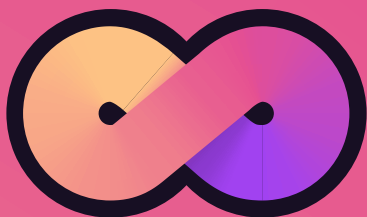

PELÍCULA
UNIVERSAL